朝鮮日報

二日夕刊

編輯兼發行人 金東成 印刷人 金炯元 發行所 朝鮮日報社

時評

中國의新社會

× 廣東電에依하면 故孫中山의故鄕인香山縣을 中山縣이라改稱하는同時에 同縣의一切行政을國民黨의中央執行委員會에委任한結果 同黨의政綱政策그대로의勞農制를五月一日부터 實施하게되엿다한다

× 이것은 暗澹混沌한中國政界에잇서一條曙光이라아니할수업다 孫中山逝去後에 그基盤의動搖를傳하든 廣東政府와國民黨이最近七省聯盟의成立으로써 그陣容을整頓하고 새로운活動을開始하게된時期에 이와가튼 新政治制度의試驗은 實로中國南方의將來 無産階級獨裁政治實現의第一步로써 一步를進하야全中國民衆解放運動의步哨의勝利로써 그意義의深長함을注目吟味할바이다

中國의勞農大會

× 第二回全中國勞働大會는汎民協會成立大會와共히 今二日부터 廣東에서開催되게되엿다

이兩大會合은全中國의無産階級運動의 發達上으로도歷史的意義를가진 會合임이事實이나 그時期로보아 더욱吾人의注目과興味를 쓰는바잇다

全世界無産階級의祝福을밧는五月一日을期하야 새로쓰「비어드」制度를中山縣에 樹立하게되는이時期에잇서 이와가튼 歷史的會合이잇게된것은자못感賀할바이라할것이다

× 새롭고 구든基礎우에서元氣가潑潑하게된國民黨의指導아래에서 中山縣에樹立된新쏘비에트制를目睹하면서 열리게된兩大會合은 一層새로운元氣와飛躍的功績을得하야歷史的使命을成就하는途程으로疾走하게될것이다

暗黑에彷徨하는中國民衆의頭上에는 一條의赤色曙光이照耀하여잇다! 이新機軸을맛들고最後勝利로의길에 突進할지어다中國民衆이여!

路上의一家族

× 婦女老幼의一家族五人이路上에서 彷徨露宿하게되엿다 大京城! 高樓巨閣 千棟萬椽이櫛比한大京城은이可憐한一家族을 路上으로驅逐하엿다! 財産制度! 富益富하기爲하야貧民의一間斗屋外지를奪去하는財産制度를保護하는法律은 이無能力한 家族五人에게 露宿의運命을强要하엿다!

이와가티이社會는自然人의生存權을咀呪하면서 오히려人道正義自由를祝福한다!

國王虐殺企圖? 宮殿附近싸지地下道鑿掘

◇勃國共産黨의陰謀인듯

(倫敦二日發) 「메이데이」는全歐洲를通하야別로何等의事故가업시經過하얏스나다맛勃牙利의首府「소피아」에서는宮憲은宮殿을通한거의完成한地下道를發見하엿다한다 이것은아마共産黨이國王을爆彈으로虐殺할計劃이엇든것인듯하며伯林、巴里、羅馬其他各首府는다平穩하더라

勃塞間의紛擾解決 陰謀에塞官憲無關判明 勃牙利政府의宣言으로

(「쏘피아」三十日發) 內閣은「쏘피아」陰謀事件에關하야塞維爾官憲이關與치아니한事를正式으로宣言하야兩國間外交紛擾를完全히解決하엿다더라

生絲輸入稅에反對

(倫敦三十日發) 英國政府는今回生絲及絹製品에輸入稅를賦課코자하는바此新課稅에對하야는各方面에서反對의聲이高하고또稅關의解釋에는多少에不拘하고絹絲를含한製品은總히此를絹製品으로看做하야新稅法에依하야其品全體에三割三分의輸入稅를課하기로되엿다함으로反對說은益益旺盛케되엿다더라

英金本位制回復과 米國各新聞의重要視

(紐育三十日發) 當地各新聞紙는英國의金本位回復問題에關하야多大한紙面을費하야 「힌덴브르히」元帥의獨大統領當選갓한것은注意할價値가업다할만큼輕視하는感이업지안타 「쪄-낼 허라다 컴마카쓰」紙는即今은英國뿐아니라英國의取引關係를有한歐洲諸國即和蘭、瑞西、瑞典、丁抹及英國殖民地屬領은戰爭으로因하야이러난財政的惡影響을除하고處置를取하엿슴으로今後는日本에서도金本位에關하야同樣의行動을取할事를妨害하는疑慮的態度는自然消滅될것으로期待되고다만國內의通貨膨脹이犧牲으로도야엇지할수업는程度의巨額負債를有한國만이貨幣制度의狀態를保存하기不能하다하는同時에同紙는英國과佛國과를比較하야猛烈히英國을賞讚하고佛國을破産國이라毁謗하얏더라

世界全體에 重大影響 英金本位復活과 日銀倫敦支店監督談

(倫敦一日發) 倫敦日銀支店監督役遠木氏는訪問客에對하야英國의金本位制復古은國際的見地로重要視할만한結果에至하는第一步로써大蓋英國의金本位復歸는必히世界全體에常態的貨幣制度의回復에多大한資料가될것이오日本도此影響을受하야利益을受할것인데此는英國의金本位이라더라

힌元帥就任承諾 獨逸新大統領當選에

◇意味잇는맑스氏의祝賀書翰

(「나웬」一日發) 獨逸新大統領으로當選한「힌덴부르히」元帥는去四月二十九日에選擧事務長에게文書를送하야大統領을正式으로受諾하엿스며一方의敗軍之將인共和三派의候補者 맑스氏는「힌덴부르히」將軍에게當選을祝賀하는書翰을送하야가로되今後獨逸國民이內로는安息을外로는平和를得함을希望한다即國民大多數로써大統領에選擧된閣下의指導下에반다시安息과平和로向함을祈한다이理想을尊重하는모든人民이去二十六日에大多數로써閣下의當選을決하고그決定을한갈가티承認奉遵함은참으로「데모크라시」精神이라할수잇다하엿더라

獨逸財政 稍히緩和狀況

(伯林三十日發) 本日財政長官「폰·쉴리헨」氏의報告에依하면獨逸은昨年度豫算에서三億四千四百萬馬克의純剩餘金을得하엿다하며氏는尙且來年度豫算案에關하야말하기를政府는明年度豫算에歲出四十九億馬克歲入四十六億五千二百萬馬克을計上하고其歲入不足額은麥酒及煙草消費稅에依하야補塡할터이라더라

英露協調會成立 保守黨의消極政策에反對

(倫敦三十日發) 勞働黨은保守黨政府의露西亞에對한消極的政策에反對하기爲하야英露協調會가組織되엿더라

採鑛許與契約調印 地域은數百萬「에카」 金量은一億弗以上大利源

(莫斯科三十日發) 勞農政府는今回英國府經營의鑛業會社에五十箇年期限으로「레나」金鑛探掘權을許與하기로決定하야旣히契約書의調印을終了하엿는바右契約에依하야勞農政府가同會社에許與한金鑛의探掘區域은南伯利亞의「레나」河流域地方數百萬「에-카」에亘하고此에包含된金은一億弗以上에達할것으로勞農政府가子今提出한利權契約中最大한것이라더라

日貨驅逐에腐心 勞農官憲의態度

(莫斯科電) 極東勞農官憲은國內及外國에在한「國貨」와勞力擴張에努力하는中인데彼은目的으로써第一로(日貨)의驅逐에腐心하는中이라더라

重要議題는四個條 第十四回共産黨大會

◇로츠키氏參列이注目處

(莫斯科二十八日發) 第十四回共產黨大會는二十七日부터當地「크레-므린」宮殿에서開催되는바各國各地로부터五百名以上의代表者가出席하얏다、그런데大會의議題는勞働組合擴張運動、對農民問題와農產物의增加、農業課税、外國에對한革命宣傳運動等에關한것이며、尙且前陸軍委員長「로츠키」氏도大會에參席할터인바同氏의出席은一般으로今回大會의焦點이되얏는데氏는目下「스흠」에서療養中인바此를完成할必要上同地出發은二週間假量은遲延될터이더라

日紡罷業 氣勢緩和

(神戶一日發) 總罷業中에잇는日紡尼崎工場의罷業團은一日會社를訪하고宿舍內에職工以外人의入함을禁하기를要求하얏는데罷業氣勢가稍히緩和되얏슴으로其首魁의逮捕에努力中이더라

露人部隊解散强要 카라한對外交總長抗議

(北京電) 「카라한」氏는中國外交總長에게對하야强硬한抗議書를發하야中國軍隊統率者即張作霖氏가宣히白黨露人部隊를中國國民으로看做하야露中協定에서定한條件履行을忌避하는모양에對하야斷乎한態度로써白黨露人部隊를即時解散하라고强要하얏더라

羅、亞無着飛行 다눈치오氏의計劃

(「나우엔」一日發) 文豪「다눈치오」氏의經營으로目下伊太利로부터南米亞爾然丁에至하는太西洋橫斷飛行의準備는大略完成에近하게되엿다右壯擧는二艘의水上飛行機로써六月中에行하게될터인바兩機가共히無着陸으로二千五百基米를飛行하야매번에羅馬로부터「부에노스아이레스」에至할豫定이더라

駐墨米使憤慨 近近歸國發表

(墨西哥一日發) 墨西哥駐剳米國大使「쉐필드」氏는大統領「콜릿지」氏及國務長官「케록」氏와協議하기爲하야華盛頓에歸할旨를突然히發表하엿다大蓋同大使는墨西哥官憲이歐羅巴에서米人이所有한電氣工場을差押함에際하야近者抗議를提出하엿다然而墨西哥政府는直接此에答치안코諸新聞으로하여금米國大使의抗議에應酬케하엿슴으로同大使는크게憤慨한듯하더라

兵器取締會議 『제네바』에서開催

(東京電) 先年國際聯盟會議의兵器輸入取締에關한未決問題에就하야來四日부터『제네바』에서開議할터인데日本으로부터는松田公使杉村書記官이出席할터이라더라

執政政府의發表 國民會議條例其他

(北京二日發) 二日執政政府는左와如히發表되엿더라

一、國民代表會議籌備處條例十一條로되야處員、評議員八名、秘書長一名、秘書十名其他
二、臨時參政院議長趙爾巽副議長湯漪氏(電文未詳)
三、軍人은國을保하고民을護함이天職이라爾後罪籍에列함을不得한犯者는軍籍을脫退식키고其罪를正함
四、陸軍中將李景林、孫岳、岳維峻、張之江、李鳴鐘의各將을大將으로任命함

四大自由許與 言論、出版、集會、罷業等

(廣東一日發) 粤軍總司令許崇智氏는油頭勞力範圍內에國民黨의政綱政策에依한政治를實行하고言論出版集會罷業等의自由를許하엿더라

葉氏訪奉使命

(北京一日發) 葉恭綽氏의奉天行은交通行政에關하야張作霖氏의保護와援助를求하라함과張學良氏를交通銀行總理로推薦할使命을帶하엿다現今張學良은同銀行의大株主로서政府는彼를總理로하야그所持株를利用하고同時에張을推上하야銀行의安全을圖코자함인故로아마實現하게될듯하더라

日本海軍飛行 北京訪問實現

(北京一日發) 追濱海軍飛行隊로부터二隻의飛行機가當地外지長距離飛行을하게된바來八日逐히朝鮮及滿洲를經하야當地南苑飛行場에到着할豫定임으로外交部는右情報에接하자航空署에對하야日本飛行家의接待方法을講究하자는意味의要求가잇섯스며右에關하야海軍省은目下中國과交涉中이라는데二、三日內決定되리라더라

關稅會議와 注目할用途 芳澤日本公使談

(北京一日發) 芳澤公使의負傷은旣報와如히經過가良好하야往訪한記者에게對하야左와如히말하더라 이제二週間外지나면外交官會議에도出席할듯도思하나此二個月間後에는何等變動이生하리라는假設이가장操心치아니하면아니될것이고大使外務에就하여는自己는아즉通知를接치못하엿스며關稅會議는九月初旬이나十月에開催될터인데中國도此에依하야數十萬의收入의用途를得케될것이오外債整理에도充當할가하는바이라云云

治安法施行期日 來十二日로決定

朝鮮에도同日에施行

(東京電) 政府는第五十議會를通過한治安維持法案을日本外朝鮮、臺灣、樺太、關東州及南洋廳各地에도實施하기로一日閣議에서決定하엿는데이施行期日은日本同樣으로來十二日로決定하엿다더라

行政整理 第二次 根本方針確定

(東京電) 政府는新政策으로하야第二次行政整理를行코자一日閣議에서整理의根本方針을確定하기로되엿는데右內容은人員淘汰를絕對로避하고事務簡捷、能率增進、行政組織系統을統一하며各省關係局課의在한類合을爲하야各任務大臣의認可許可權의系統을整理統一하고更히文官任用令을改正하야人材

貴院議員 選擧規則原案

(東京電) 政府는貴族院議員選擧規則에關하야一日午後首相官邸에서江木翰長、塚本法制局長官以下가參集하야審議한結果左의原案을得하엿다

一、戶別訪問은絕對로禁止할事
二、選擧運動員은十五名以內로할事
三、選擧運動員의資格에制限을附치아니할事
四、選擧事務所는一候補者에三箇所以內될事
五、投票方式은單記無記名으로할事
六、投票管理者는地方長官의命하는官吏로서此에充當할事
七、依托投票를認치아니할事
八、不在投票를認치아니할事
九、投票區는地方의事情에依하야設置할事
十、選擧人의名簿調製期日은本年은六、七月로하나次年度부터는四月一日로할方針으로決定할事

以上은다多額納稅議員의選擧規則을指함이라 尙且學士院互選規則에對한通記單記制의決定은近近閣議에서決定할터이더라

東京倫敦間 直通連絡 西伯鐵道經由로

◇露國政府와交涉中

(東京電) 日本政府에서는西伯利亞鐵道의活用에依하야東京倫敦間을莫斯科、伯林、巴里經由로直通聯絡運輸를開始할案을樹立하고外務省方面으로부터露國政府에交涉하얏는데右에對하야는露國政府에서도此를承諾하면直히關係잇는歐洲各國과交涉하야急速히右計劃의實現에努力할터인바其直通經路는東京、下關、金山、奉天、哈爾賓、莫斯科의順序이오그로부터는露國側의意嚮에도依할터인바波蘭에入하야「왈소」方面으로부터獨逸에入하던지又는北露方面으로부터獨逸에入하던지할터인바如何하던지伯林、巴里를經하야英、佛海峽을渡하야倫敦에至하게되리라더라

鐵筆寫眞 씨는심는다만은! 投稿歡迎

閣議決定事項 緊急勅令外十一件

(東京電) 一日閣議에서決定한事項은左와如하더라

一、閣令出件
一、「오필리」派遣에要할補助金六萬圓支出件
一、衆議院議員選擧法
一、衆議院議員選擧法施行細則에關한件
一、治安維持法案을朝鮮、樺太、關東州、南洋에施行할件
外八件

陸軍巨頭異動 參謀總長以下

(東京電) 軍制改革에依한第二回의淘汰異動은來八月十五日에發表될터인데其主要한것은左와如히內定되얏다더라

教育總監 陸軍大將 大庭二郎
免本職待命 陸軍大臣 陸軍大將 河合操
臺灣軍司令官 陸軍中將 宇垣一成
軍事參議官 陸軍中將 菅野尙一
軍事參議官 陸軍中將 森岡守成
任附軍大將 陸軍中將 武藤信義
朝鮮軍司令官 陸軍大將 鈴木莊六
補參謀總長 陸軍大將 菅野尙一
補教育總監 軍事參議官 陸軍大將 森岡守成
補朝鮮軍司令官 軍事參議官 陸軍大將 武藤信義

入超六億 一月以降四月外지

(東京電) 大藏省發表에依한四月中의外國貿易輸出額은一億六千八百五十四萬八千圓、輸入額二億五千九百三十九萬八千圓으로結局輸入超過額은九千八十五萬圓에達하얏고又一月以降四月末에至한入超合計는五億八千十八萬六千圓이더라

米一週艦 神戶前海서坐礁

(神戶電) 一日午前六時頃須磨舞子沖에서四百米突地點에서米國「떠라-」所屬船「푸레시덴트、박컨」(二萬噸)號가坐礁되엿는데此는世界一週의巨船으로當日朝靄가깁허港務部望樓에서도八時二十分에야겨우發見하고曳船으로끌어내는中인데離礁는明朝나되리라더라

戶籍屆出要點

從來戶籍令의周知方法이徹到치못하엿기때문에所謂戶籍上에關한屆出時期를失하는者及屆出順位不明으로因하야延滯하는事가不尠하엿고又此等은總히失期事件으로取扱하야遲延理由書를徵할뿐아니라正當한理由가업는者는處罰케되엿는데今後는各自注意를要한다하며其大要는左와如하다더라

一、出生 十四日以內出生日로부터 嫡出子의出生屆出은父가此를行하고父가屆出키不能한境遇에는母가此를行함 庶子의出生屆出은父가此를行하고私生子의出生은母가此를行함

前二項의規定에依하야屆出할者가屆出하기不能한境遇에는左의順序에依함

第一 戶主 第二 同居者 第三 分娩에立會한醫師又는産婆 第四 分娩을介抱한者

一、死亡 七日以內인데死亡의事實을知한日로부터이다

屆出順位 第一 戶主、第二 同居者 第三 家主、地主又는家屋管理人

一、戶主相續 一個月以內
一、離婚 十日以內
一、戶籍의訂正申請 一個月以內
一、確定判決에因한戶籍의訂正 一個月以內
一、後見開始 十日以內
一、就籍 十日以內
一、改名 十日以內

國費及地方豫算 來年度編成方針

總督府의公債事業인鐵道建設改良에就하야는十五年度旣定額인一千六百五十萬圓을目標로進行할터이라는데補給金의一千萬圓도下岡總監의在任中은今後變動이無하리라한다그런데不遠編成에着手할來年度豫算도編成方針은十四年度編成方針과何等變改가無할듯하나 財源이나 彼不自然的財源인恩賜公債의資金化와如한것은十五年度에잇서서는相當히考慮할模樣이라하다又는一方國費豫算의

・編成方針 의則한十四年度地方豫算은總計二千二百十五萬一千二百七十六圓이라此를昨年度豫算에比할時는二百二十二萬七千六百三十五圓의增加를示하엿다然이나此는國費支辨事業을地方에移管한補助費等의增加로因한것이요地方費自體로는各費節約的方針을取한것인데尙且執行에當하여도根本方針에隨하야緊縮節約을行하겟고다음에十三年度決算은來九月外지終了하겟스며地方費來年度豫算은七月頃부터着手할터인데其編成方針은大體로國費豫算과同樣으로本年度方針을踏襲하리라한다그런데此에關하야는來十七日부터開催하는知事會議에서協議할터이라더라

鮮滿連絡電話 七月外지完成?

連絡電話線은十三年度中第一期工事로平壤以北의線路를新設하야平壤、鎭南浦方面과大連、奉天等에通話를開始하얏스나鮮滿連絡電話의主眼은京城과滿洲各地와의通話를開始함에잇슴으로十四年度豫算으로써此의完成을圖하기로하야今回遞信局으로부터平壤以南의電話線新設工事命令을發한바아마七月外지에는其竣工을告할터이라더라

鬱陵島電話不通

去三十日午後以來元山松江間電信線의元山鬱陵島間海底電線이不通이되얏슴으로鬱陵島行電報는下關을巡回하야松江으로부터轉送하게되얏더라

短期公債募集

五月四日부터六日外지第二十二回國庫債券應募申請을郵便局所에서取扱함 發行價格은百圓에對하야九十一圓二十五錢의割合、利率은五分 利廻는六分五厘

奉信在京株主協議

來四日午後三時로부터京取市場樓上에서奉天取引所信託會社在京株主會를開하고

一、田中友吉、中村郁一兩氏가奉天에往하야會社重役에게拂込의相當延期와拂込期日前에臨時株主總會開催請求에對한交涉顚末報告와
二、株主로서將來善處할方針을協議한다더라

空中爆破作業

龍山工兵隊에서는來五日午前九時부터午後四時三十分外지工兵營北方作業場에서空中爆破作業을行한다더라

市內特別郵便

十三年度中의市內特別郵便引受數는總數三十四萬一千七百十通으로書籍類의十二萬八千三百四十六通이最多하고業務用書類八十通、書狀九萬八千二百五十六通、新聞雜誌一萬五千二十八通인바前年보다四分이減되엿더라

日鮮海事統一

日鮮海事行政의統一整理問題에就하야는多年의懸案이며且浦原遞信局長遣般渡東用務의一이던바交涉한結果는圓滿히解決될模樣이라더라

長薰普校設立認可

府內長橋町三十九番地金得鎭氏로부터申請中이던私立長薰普通學校設立의件은四月三十日附로認可되엿다더라

人事消息

▲李堈公殿下 鈴婚式參列키爲하야四日朝出發渡東豫定
▲鈴木軍司令官 師司令官會議參列키爲하야四日朝出發江坂副官帶同渡東豫定

八面鋒

○媤父가미워서、自刎한女子가잇다、媤父를怨해서사는목숨이거든、煮婦될道理를、웨못하엿더냐、

○治安法은、朝鮮에實施한다는것은、閣議外지經過되엿다한다、남은것은、역거들이는일연

○波蘭은、佛國의財政狀態를緩和하라는、友誼的見地로、一億法의借入約束을、中止하엿다、배움은借用人、

急告

本人의亡夫金永直氏初喪時神主를造成할時媤叔金永眞氏가말하기를神主는大祥後에뫼시고大祥前은魂魄을뫼시고朝夕上食을밧드는것이올타하기로魂魄을뫼시고朝夕上食을밧들어오든중陰曆四月一日은亡夫卒哭인바媤叔金永眞氏의長男燦洙가十餘人을率來하야亡夫의魂魄을意外에本人모르게으게업새고神主를또本人모르게燦洙가養子모양으로造成할뿐外라夜中에凡缺前에서寫眞外지박키고險惡한行動을强制로하엿기四月五日에卒哭을다시뫼시고玆에廣告함 但此는亡夫의遺志뿐안이라金燦洙는絕對로養子는하지안니하겟습

京城黃金町一丁目九十番地 金永直未亡人 金相順 白

◆當五月二日 新寫眞全部替換 유사 날
喜劇 베비-의舞踊 全二卷
活劇 牧場의戀 全二卷
活劇 復興의人 全五卷
戀話 舞踏會의夜 全五卷
軍事通續 社交界의怪賊 第一回 第一編 第二編秘密書類 全十編二十卷 四卷 上映
豫告 노돌담에偃僂男 全十二卷
鐵道活劇 信號塔 全七卷
松竹特約 團成社 電光九五九番

當四月三十日부터 大正券番演奏會 大豫告不日公開
大유나이뎃트社超特作 大活劇 快傑쏘로 全八卷
擦偵活劇 골드윈映畵 사록구、홈스 全九卷
파라마운트社超特作 名畵 血과砂 全八卷
京城仁寺洞 朝鮮劇場 電話光二〇五番

五月二日土曜부터 폭쓰映畵公開
◎米國폭쓰會社 實寫 폭쓰時報 No.9 全一卷
◎米國폭쓰會社 實寫 鰐魚狩 全一卷
◎米國폭쓰會社 喜劇 婿八人 全二卷
◎米國폭쓰會社 社會劇 紐育의不夜城 全六卷
◎米國씨데-支社 社會劇 땅을다하기外지 全五卷
…(豫告)… 近日上映
◎米國골드윈會社超特作 大喜劇 벌글바틀 로이도水兵 全卷
大活劇 ? 全?卷
폭쓰特約 日活 優美館 電光三九五番

空前의寶典
●片紙(手紙)잘쓰기는=成功의基! 못쓰기는=失敗의因!
◇本書一冊만잇스면엇더한片紙든지스로쓸수잇소
◇本書는斯界研究에서專門大家가多年苦心研究한結果完成한行書이라他人이숭내도내지못할理想的의新案大辭典이다
=完成한最新式의片紙大辭典=
現代手紙百科大辭典
無比의廉價
片用語類語辭典 紙書式雛形便覽
◇지금곳 ◎發賣所 三光社書房

神經衰弱權威藥 리-벤
絕好良劑 神經衰弱
主治効能 神經衰弱、히스테리-、頭痛、眩暈、便秘、逆上、記憶力減退、不眠症、精神不安、生殖不能
東京市京橋區弓町 中南定太郎藥房 大阪市安土町 朝鮮文 神經衰弱性慾不全 化學療法
藥價 五十錢 一圓 二圓 三圓 五圓半 十圓
全國各藥店에有함

오애듸힐 (서머니흡山行譯)
定價金 六十五錢 發行兼總發賣所 株式會社 朝鮮基督教彰文社

◇『모스크바』시가와 고『레닌』씨

赤旗가波濤치는 露都의勞働祭

수백만시민의총동원

本社金特派員特電

『모쓰구바』전시 수백만의시민은 붉은긔와 고『레닌』의 화상으로『메데』를축하 하는데 특히 눈에ᄯᅴ이는것은 고『레닌』의 묘소압헤 세운데일큰 붉은긔에아래와가티 긔록한것이엇다

영국의로동자여 우리는세계 로동운동의 단결뎍투쟁(團結的鬪爭)을 위하야 우리 사회주의 련방공화국(社會主義聯邦共和國)의로동계급과 서로련합하게 된것을축하하노라(본사로국특파원 김준연특뎐)

數萬群衆熱狂

赤化의觀이잇는廣東市

대원수대리공산당수령이 뒤를이어연설하야대성황

중국광동대학교(廣東大學校)교뎡(校庭)에서거행된『메이데이』긔념은 참가한로동자 가이만명에달하고 대원수대리(大元帥代理)호한민(胡漢民)중국공산당수령(中國共産黨首領)담평산(譚平山)이하 『로파왈포로와스키―』동씨의연설이잇서 군중을열광케하엿는바 동시는 흡사히 적화한것갓하엿고 선뎐비라가삼십만장에달하엿섯다한다(광동뎐보)

上海는流會

압박과비로

일일 오후두시에 개회코자하든 중국 상해(上海)의『메이데이』는관헌의 압박(壓迫)과 또비(雨)로인하야 류회(流會)되엇다한다(상해뎐보)

東京『메이데이』 檢束者百五十名

경관대가압박을곱시하야 버쟝한속에서진행하엿다

오월일일에 일본동경에서 거행된『메이데이』는근래에드믈만치 경계가 비상히 엄중하야미친드시 날뛰는경관대는다리며 차며 여러가저 압박을더하야 대행렬은비장한중에 거행되엿는데 당일에 검속된사람은 모다일백오십칠명에달하엿다한다(동경뎐보)

集會絶對禁止

군산에서

간담회까지금지

지난이십팔일에군산(群山)의각단톄에서는 의미심장한『메이데이』긔념식을 거행하기로결의하얏다는것은 이미보도한바와갓거니와 이소식을들은 군산경찰서(群山警察署)에서는 『메이데이』긔념식을금지(禁止)할것은 물론이고 간담회까지금지하는동시에 다시한자리에모혀서 술마시는것까지라도『메이데이』의의미로만보면 아조취톄하리라고하얏슴으로일반은경찰의너무나심한태도를비난한다더라(군산)

運動競技

明帝野球戰 9A對3明大勝

日本五大學『리구』戰加盟외前揭로帝大리글은一日午後三時駒澤球場에서明大와初競技를行하엿는바帝大가先攻하야六回까지三點을엇고明大를壓迫하얏스나明大는猛打를내이어最後에는六A對三으로明大勝(東京電)

英佛對抗蹴球戰 2對1로英勝

英佛對抗럭구비職蹴球戰은간신히英國이이기엇다는데쏠은佛一英二이오『트라이』는佛三英三이라더라

國際아式蹴球

英國럭구산에서行한國際아式蹴球는웰스對아일렌드戰에得點업시마치엇다

米國野球消息 二大리구最近戰績

米國내슈날及아메리칸二大野球리구戰의去四月二十五日까지의競技戰績을보이건대如下

◇내슈날리구◇

	競技數	勝	敗	勝率
뉴욕	9	7	2	.778
신시나치	11	8	3	.727
시카고	11	6	5	.545
필라델피아	8	4	4	.500
센트루이스	11	5	6	.455
색룩클린	9	4	5	.444
핏스파구	11	3	8	.271
색스톤	8	2	6	.250

◇아메리칸리구◇

	競技數	勝	敗	勝率
와싱톤	9	7	2	.778
필라델피아	10	7	3	.700
그리랜드	10	7	3	.700
시카고	12	8	4	.667
센트루이스	11	4	7	.364
뉴욕	9	3	6	.333
태도로이드	11	3	8	.272
색스톤	10	2	8	.200

總督府陸上競技會

五月九日에開催

總督府運動部主催의第二回陸上競技大會는五月九日午後一時부터京城師範學校運動場에서行한다는데參加는官房外六局이라하며其他모든方針을具體的으로發表하얏다더라

朝鮮同胞二十名

시위행렬에참가한군중에서 조선인도이십명이검속되여

일일(一日)『메이데이』의 시위행렬은 정오령시삼십분에 지공원(芝公園)을떠나상야(上野)로 향하는도중에서각단톄의책임자되는 이백여명이 검속을당하엿는데 그가운데에는 김세연(金世淵)외 우리동포이십여명도검속되엇더라(동경뎐보)

旗列壯快

대판『메이데이』후보

『메이데이』에 수백개의 큰긔(旗)를 바람에휘날리며 남쪽으로행진을 계속하든 대판로동총동맹(大阪勞働總同盟)측의데일군회원 약이만명은 경관의경계중에 세시반에 텬왕사(天王寺)에도착하야 미리예비하여 두엇든회장(花園?)에서총동맹리사(理事)씨의축사가잇슨후 폐회하고 그뒤를이여 일본로동조합(日本勞働組合) 회원약일만명이 회긔를 선두로공원안에잇는 회장에도착하야수동번(須藤繁)씨의축사로무사히해산하엿는데 ᄯᅢ는 오후다섯시십분이엇다(대판뎐보)

仁川白骨事件

드드여판명

알고보니그럴듯

한창동안 문데중이든 인천부룡리(仁川府龍里)부호구창조(具昌祖) 씨선친의백골발굴(白骨發掘)사건은 이래 범인을수색중이엇스나 아직까지 그단서를 잡지못하야 사건은 점점미궁에드러가던바 지난일일에 전라남도제주도대정면수마리(濟州島大靜面修麻里)에사는구홍길(具弘吉)이란사람이 인천서(仁川署)에와서 나의조부가 약사십년전에 인천에와서 사망하엿슴으로 자손된도리에항상고향으로이장하려고 하던중 작년십월에인천에와서 북망산천데를 ᄯᅩ사하엿스나 구씨의 무덤이라고는 다만하나뿐인데 비석에다 『능주구씨지묘(綾州具氏之墓)』라고 하엿슴으로 그무덤을파다가 제주자긔친산에 이장하엿든바 지난한식에 구씨집에서 발굴해간것을 알게되며 각신문에 연재됨으로 사실을료사하려와쏘하엿소 이사람은 틀님업시친긔구창조씨선친백골을가져간것이분명하야 이래 범인수색에고심중이든 경관들을웃기엇다하며 구씨의집에서는려행중인백골을영접하러제주로간다더라(인천)

◇陳氏無事放免

지난이십오일시내견지동 시텬교당(侍天敎堂)에서압수(押收)당한잡지『신흥청년』(新興靑年)을반포하엿다는 사실로 종로경찰서에 검거되엿던진병긔(陳秉基)씨는 지난일일에무사히방면되엿다고

宣川三峰駐在所 襲擊犯人을逮捕

련루자가동경에서지잇서 김형사가동경으로출장중

선천군남면삼봉주재소(宣川郡南面三峰駐在所)를 작년십이월십구일에방화습격한후로 련일시국을표방하는이가만히횡행하야 선천일경은 자못인심이 흉흉하든바 이래당디경찰서에서는 각방면으로 여러달동안을두고 활동을하야 범인데포에 고심하든중 지난사월이십칠일에 비로소 단서를엇고 형사여섯명이

뎡주군옥천면월호동(定州郡玉泉面月湖洞)에 출장하야 김문학(金文學)을 데포하고 그외에련루자네명을 데포하야 방금동서사법주임강경부(司法主任姜警部)가 밤을새여가며 엄중취됴중이며 ᄯᅩ현재동경시소학중하(東京市巢鴨宮下)일천륙백오십삼번디에잇는자강회원(自强會員)강익록(康益祿)(二三)도 주모자의한사람인것이 발각되여 그를데포호송하고자 로동서김형사(金刑事)가동경을향하야떠낫스며 현재취됴한결과 일부가근거디(根據地)를뎡주군옥천면월호동(定州郡玉泉面月湖洞)에두고 몃달동안을선천디방에서시국을표방하며 출몰하든사람인것이판명되는동시에 작년주재소습격당시에쎄앗기어든총기와 활동의증거품도압수하엿다더라(선천)

幼稚作品展覽

평양뎡의유치원에서

평양부순영리(巡營里)에잇는뎡의유치원(鼎義幼稚園)에서는 오월일일부터 이틀동안(매일오후아홉시 반부터개관)을하고 원내에서 시내 각유치원아동의 작품뎐람회(作品展覽會)를 개최하엿는데 평양에서 처음되는 일일뿐아니라 순진한어린아이들의힘으로된 작품을보게되는 조흔긔회임으로 다수히참관하야 성황을이루웟다더라(평양)

間島龍井에서 日警官의强姦未遂

유부녀를강간하려다가못하고 쌘쌘스럽게밀매음취톄햇다고

간도일본총령사관국자가분관경찰서(間島日本總領事館局子街分館警察署) 사법계 주임 빈뎐(司法係主任濱田)이란일본인은 지난삼십일 오전한시쯤 되야 당디신시가(新市街)에잇는황재중(黃在中)의 집에

담을넘어

드러가서주인황재중이업슴을 긔회로하야 황씨의처윤씨(尹氏)에게무슨묘사한일이잇스니 가티가자하야 공원가로(公園街路)사람이업는곳까지 ᄭᅳ을고와서는 금수가튼행동을하려함으로 윤씨는 죽을힘을다하야 사람살리라고 소리를질렷슴으로 마츰이웃집 사람들이그소리에놀내여하나식둘식모히기시작하야 다행히큰욕은 면하엿는데 전긔빈뎐순사는 그러고도쌘쌘스럽게밀매음 (密賣淫)을취톄한다칭탁하고윤씨를 항부로 구타하엿다는바 윤씨는 분함을이기지못하야당디경찰서에 고소를제긔하엿스며 이말을 드른

주민들은

경관의몸으로 그와가튼 금수의행동을 감행한 빈뎐에게대하야비난이놉흔동시 에경찰서의태도만자못주목중이라더라(간도특신)

일은말 어든말

말한필로송사

고양군동강면공덕리(高陽郡龍江面孔德里)김은봉(金銀奉)은 여덜살먹은말(馬)한필을먹이든중 금년이월이십일일에 그말이 간곳이업서 결국이러버리고 말엇는데 이일이잇슨후 얼마후에 동군한지면상왕십리(漢芝面上往十里)일백구십삼번디사는 조금산(趙今山)의집에말한필이생겻는바 김은봉은그말은 그전에 자긔 것이라든지 빗이라든지 꼭자긔 집에잇든말이라하야그말을돌도로주거나 그말상당한 돈을내라고하며 조금산은 그럴리업다하야 시비가나서 마츰내문데가되야 김은봉은조금산을 걸어서법원에뎨소하엿다더라

伊川에降雹

농가의인심은 매우흉흉하다

강원도이천군안협(江原道伊川郡安峽)디방에는 지난이십팔일오후다섯시부터 일곱시까지 주먹가튼우박이 쏘다저 세치가량이나 싸혀섯는데 채마와밋여러가지농작물에손해가불소하야 농민일반은 매우 공황중이라더라(안협)

武裝團十餘名이 營林廠에衝火

불논곳은영림창작업소 경찰은뒤를쏘차가는중

일일새벽에멧명가량되는조선인무장단(武裝團)이평안북도중강진관하후창면금동(平北中江鎭管下厚昌面金洞)에나타나서 그곳에잇는영림창작업소(營林廠作業所)를습격하야 불을지르고 갓는데 수사경관대는 방금그들의뒤를추격중이라한다(모소창뎐)

普高生徒重傷

電車타랴든 뎐주에부듸처

외인편에서타다가

금이일오전칠시삼십분경에본뎡(本町)을떠나안국동(安國洞)으로향하는 뎐차가인의동(仁義洞)이십팔번디압헤이르럿슬시 음에 한학생이 뛰여오르다가 면주(電柱)에부듸처 머리가깨여저인사불성에 ᄲᅡ젓슴으로 그상처는 매우중하다는바 피해자는보성고등보통학교(普成高等普通學校)의학생인원재(元)로 아츰의 학교시간이느저서 다라나는 뎐차에 황급히뛰여오르랴다가그리된것이라더라

高原에强盜頻頻

하루밤에두번식

고원군(高原郡)에는요사이권어업는도적이만히횡행하는중인데 지난이십구일밤 리경(李?)의집에 강도가 들어가서 ... 그ᄯᅢ에마츰장사하러갓다가 돌아오다가 그도적을 발견하고 그자는 가졋든단도로 응수의왼편 팔을찔러놓고 다러낫스나 피해자의생명에는 관계가업다하며 ᄯᅩ그날밤에 역시그동리주당(朱?)근처에도 도적이 드러간소동이잇섯다하야일반인심이매우불안중에잇다더라(고원)

大邱府廳과 警察이反目

그원인은

사소한감정관계

대구동성뎡(東城町)삼뎡목에사는대구부수도계원(水道係員)석원변이랑(石原辨次郞)은 수일전 원검사랑(石原?)의집에서 ... 대구부수도계원인바 항상 구부되는 무슨 뭇침사건이 잇슴으로 마츰 대구경찰서에 검속되야 일반은 대구경찰서의 처사를 불쾌히녁이던중 그자긔집에다가 수도기계를 두어가지고 비상한ᄯᅢ에는 자긔집으로 가든것이라는데 일본인들은 경관이 그집에 들어갓다가 그러한 일이잇서 무슨관계가 잇슬것이라고 주장하고 경찰서에서는 공공연히 그것을 묵인할수업다하야 이일이 잇슨후로 부령과경찰서 사이에는 공연중에 간극이생기여 반목중에 잇다더라(대구)

甘雨來!

모자리에유익한비 전조선각디에왓다

근래감우이 너무계속하야 씨를 색리며 모자리를 내이기에밧븐 각디의 농가로하야곰 적지아니 한념려를주어심한곳에는인심이 흉흉하기에까지 이르럿섯든바 금이일아침여덜시반경부터흐린 하늘로부터비방울이ᄯᅥ러지기시작하야 분량은만치안흐나 여러시간을두고 계속하얏슴으로 거욱이 농가의 씨뿌린논쌀이 펴지게되엿는데 이비에대하야 경성측후소(京城測候所)원의 말을 들은즉『참밤이비는 일뎍천금(一滴千金)이라』

히왓섯스나 낫후로는 전조선각디에내리게 되엿슴니다 분량은 그리만치 아니하야 오후두시까지에한『미리』밧게 안되엿슴니다만은 비가명삼일 낫까지는계속될듯하나 그만하면 위선말은갑은속은 거욱이 축이게 될줄압니다』하더라

筆商假裝의 軍資募集員인가

경북경찰부의돌연히활동하는 내막은못장사가든수상한자로

경북경찰부에서는오월일일부터 성부(成富)고등과장은 돌연이 부하형사를 각디로파견하는 동시에 대구경찰서 고등계와련락을 하야각디로대활동을개시하얏는바 데 자세한내용은 물론절대비밀 에부친으로 알수업스나 전하는 바에의지하면 경긔도고양군(京畿道高陽郡)출생의박원철(朴元哲)이라는자가 여러해동안 상해와만주방면에 두루다니던 청년인데 금번에비밀히 조선에드러와서 경성을거쳐 붓장사(筆商)의 행색을차리고 경북각디로단이며 군자금을모집하는중이라는데그의붓집 속에는 권총도잇다는 정보가잇슴으로 경찰은 이와가티활동하는중이라더라(대구)

詐欺結婚이라고

남자의고소로 녀자를취됴중

황해도연백군사양리(延白郡 ...陽里)에원적을두고 일뎡한직업이업시 도라다니는 ... 괴이한 황덕신(黃德信)(三二)은 지난사월 십일경에 인천부우각리(仁川府牛角里)김정녀(金姓女)(二三)를꾀여가지고 도화동(桃花洞)오로미(吳老味)의처로 ... 여주엇던바 김성녀는 그이튼날 빗갑겟냐고 오로미로부터 돈십오원을 밧아가지고 경성여을ᄯᅥ난후로 아조소식이업슴으로 오로미는 각방면으로 수색한결과 동막리(東幕里)에도라다니는것을발견하야 리유를무른배 대답이아조애매함으로 즉시 룡산서로다리고가서 사긔의 목뎍으로 결혼한것이라고 고소를 하엿슴으로 동서에서는 방금 엄중히취됴중인바그녀자는본래부터 그런 일이여러번잇든듯하다더라

人力車夫自殺

생활곤난으로 쥐잡는약먹고

본적을전라북도정읍(井邑)에두고현재대구동본뎡(東本町)십칠번디욱조(旭組)인력거조합에서 인력거를ᄭᅳᆯ든우봉구(禹鳳九)(二八)는 지난삼십일 오전팔시에 그조합침실에서 쥐잡는약을 먹고자살하얏다는데 원인은 생활곤난이라더라(대구)

배에올라 진도(珍島)근해 ... 하기위하야가티간것인데 거북섬(龜島)에 도라오든길에 그와가티배가 파선되엿다는데 그외 리강재(李康才)와 그집머슴 하재진(河在鎭)(二一)과 그외친족인 리현주(李鉉柱)등 네사람은 불행히수중 고혼이 되엿다는바 아직그들의 시톄도 차지못하엿다더라(해남)

芿島海上沈船에 四名이水中怨魂

여섯사람속에네명이죽어 논거름하고도라가든길에

전남완도군군외면 노도바다(全南莞島郡 ...)에서는 지난이십팔일에 범선(帆船)이 침몰하야 배사람여섯명가 운데 네사람은참혹히 죽엇다는데 그내용은 그들은동군소안면 행선리(同郡所安面孟仙里)에 사는 사람들인데 그전날논거름 을

江華近海破船 一名溺死

가든배에서 부친만죽어

지난이십이일에 강화군 하도면 장회리선수근해(江華郡下道面長花里仙水近海)에서배한척이 침몰되여 선원한명이 무참히죽 엇다는데 그내용을 들은즉 수원군마도면 청원리(水原郡麻道面靑元里)황은석(黃銀燮)은 남의 풍범선을 가지고 그큰아들 되는 황준명(黃俊明)과 가티 강화군석모도(江華郡石毛島)에가서 박석을 만재한후 고향으로 도라갈ᄯᅢ에 마침 서남풍이 맹렬하야 항해할수업시 가든길을 도리켜 피하려하든중원래 배가 오랜 배임으로 미친물결을 못이기여 고만침몰 이 되려하자이ᄯᅢ에 약일해리상 거에서 이를발견한 한근식(韓根植)씨는배사공두명을다리고 ᄯᅩ차가서구조에로력하엿스나 배는이미 침몰되여 황준명만구원 후 간신히 그아들 황준명만구원 하엿다하며손해는약칠백여원이 라더라(강화)

◇중국문화시찰단초대

중국남경(中國南京)에잇는동남대학(東南大學)법정대학(法政大學)하해전문(河海專門) 공업전문(工業專門)등네학교학생과선생이십삼명이일본의교육 을시찰하고도라오는길에 조선에들린것을긔회로 지난이일오후 아홉시경에 시내조선인여관관과교육긔관의 련합으로식도원 에그들을초대하엿는데 주객은 서로간담을헤처노코서로의견을 교환하엿다주인편으로본사장리상재(李商在)씨 인사와류명준 (劉榮俊)양의중국어인사가잇고손편으로왕백추、王伯秋)씨의답 사와녀자편으로『리마리』(李瑪利)녀사의답사가잇섯는데특히왕 백추씨의『내가중국을 ᄯᅥ난지 여러날이요 만흔환영회에갓섯 스나이러케충심으로 깃분날을맛기는 처음이라』고 하는말은 일 반주인편에게 깁흔감명을주고 동열한시반경에 헤여젓더라

平壤冷麵業閉店

면옥로동자가일제히파업 고주도강경한태도로나가

지난삼십일 평양면옥 로동조합 에서 면옥조합의결의에 대하야 림시총회를 열고일제히 파업하 얏다함은 이미 보도하얏거니와 면옥조합 임원되는이 몃사람은

한편가티

면옥로동자의 태도가 무례하다고 고주와용원

감(優越感)을 확실히 보이며『국수장사를 못할지라도 그용은볼 수업다고』하는데 평양랭면집은 이파업으로 인하야 막국수집사 오개소를 내노코는 거진문을다 다버렷더라(평양)

罷業事件은解決

경찰서에서알선한결과로

평양(平壤)면옥로동자 (麵屋勞働者)이백륙십여명이 열두가지 요구조건을고주측(雇主側)에대 출하야 그것이원만히 해결되지 못하얏슴으로부터 드듸어 파업 을하고 마럿다함은 이미보도한 바어니와그후고주측과로동자측 의래도는서로강경한바잇서용이 히해결될희망이업는중작일일에 평양경찰서에서 쌍방으로 하야 곰타협을 식히고자됴뎡안(調停 案)을만드러 쌍방사이에알선한 결과 금이일에이르러 그됴뎡안 으로부터 효과가보히기 시작 야고주측에서는다시

一、勞働者側이要求한賃金三十錢으로부터五十錢까지밧는사 람에게는十錢式增加하고五十錢으 로부터一圓까지밧는사람에게 五錢을增加하라함을三錢으로 하기로한외에모밈工錢도五厘 의要求를三厘로하며

二、外上未收額과麵器破損料는 雇主側이負擔함

三、普通休日은勞賃을給與치안 코도日曜의休日에는必히勞 賃을給與함事

동의세가지를더승락하기로하야 로동자측에서는 이일오후 두시 경에 그조합사무소에서 림시총 회를열고 전긔세가지를 만장일 치로승락하야 취업하기로 하엿 스며 고주측에서도 오날밤부터 권긔라협조건(安協條件)을통과 식힐회합이 잇스리라는데 전긔 에의하면 로동자측에서 대출한 열두조목요구중 메이데이를제 한외에는 전부승리를하게된모 양으로 몃칠을두고 승강하든 이문데가 쌍방간원만히해 결을 보게된것을 모다깃버하는 중이더라(평양면화)

爆彈가진 金善姬

련루자를잡고자 동경에비뎐

모비밀결사(秘密結社)의단원김 선희(金善姬)(二六)라는청년녀자 는 중국간도(間島)에 드러가서 폭발탄을 구하여가지고 조선으 로드러왓섯스나 동지(同志)김 상혁(金相赫)외두사람이 데포되 는동시에 아라사로 도망코저한 경북도까지갓다가 명천(明川)에 서 고만경관에게 데포되엿는데 경무국에서는 즉시일본동경 시텽으로뎐보를노핫다더라

종명자

▲중국인의교육시찰단이경성에왓다가경성안조선사람단테에 서환영회를하엿더니 ▲그석상에서리마리 아라는녀자는 명창잇는데 한 녀교수는조선은넷날부터 관계가잇다고 ▲일본사람들도 역시 자긔나라와 ᄯᅥ러지지못할 관계가잇다고 ▲우리는 그들이ᄯᅥ러지지 못 ᄯᅥ러지지못할 관계가잇다』고한 다▲우리는 그들이ᄯᅥ러지지 못 하리만치 친밀하게 군다는것을 배척하려는바가아니요 우리도될 수잇스면 어대까지든지 손을잡 고나가기를바란다▲그러나우반 가 희생뎍디위로서 친밀하게지 내자는것은 피가마를ᄲᅢ앗기지리 하랴는데 ▲모든그런말을한자들 에게 우리는 이런날을보내고그 네의반성을바란다▲금일의무슬 부슬오는봄비는옛을ᄯᅥ러트린다 ▲옛지는것은 안가우나 밧두덕 에서긋버할농부를 생각하위고 로하자

어린이날物品寄贈者氏名

朝鮮日報社宣傳紙三十萬枚、 滙東書舘同十萬枚、綠星寫眞 舘同三萬枚、寶晋齋旗五千枚 어린이社노래印刷物五千枚、 金潤秀氏玉洋木二十五尺、崔 潤錫氏양라사二十尺삼날十尺 鍾南紙物舖黃紙五十枚

四時常備之健胃消滯藥

환신령

快爽神心에丸一二 興味百倍!!

요시십지가『환신령』에경구못

이부로은罹病합시요『환신령』의季節은왓습니다

食傷 食積 蒙鬱 腹痛 腹痛 吐瀉 酒醉 秘結

京城 朝鮮賣藥株式會社

東洋뽈製造所 Ⓣ

全鮮各蹴球大會各學校各運動團體使用品

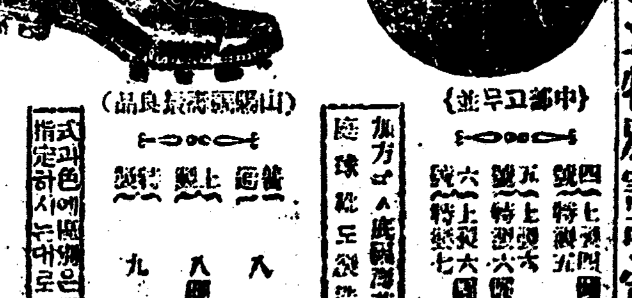

三千個限하고特別割引定價

四號 上別製 三圓五十錢
五號 特別製 六圓五十錢
六號 上等 六圓五十錢 特製 七圓

蹴球靴 上等 八圓 上等 八圓五十錢 中等 九圓

加方에 庭球靴도製造함

式과色에關하여는指定하시는대로

代金引換함 地方注文은

京城府禮智洞四十二番地 電話光化門四七七番

全鮮에遍滿한唯一의우리것

古今界的發明 特許品

四大發明 강철신는 萬力底 돌보분는 萬能糊 堅固無比 지긋하고 無限便利 고무만큼

商標 三成泰主李泰圖

蠶種 優良交雜種發賣廣告

例年과如히優良蠶種을多數製造하오니不拘多少하고至急注文하시옵을伏望

江原道原州郡板富面丹邱里 原蠶舘 金壽達 振替京城一二六七六番

중국문화시찰단 대학녀자교수연설
조선사람과 중국사람은 녯날부터 친밀한사이이다
◇환영회석상에서 리마리녀사담

중국남경(南京)에잇는동남대학(東南大學) 법정대학(法政大學)하해전문(河海專門)공업전문(工業專門)네학교학생과 선생이 삼십삼명이 일본의문화를 시찰하려고 본서한달전에 본국을 떠나 일본의각곳을 구경하고그곳에서 삼십이명은 재작삼월삼십일오전에경성역에도착하엿는데일행중에는 국립(國立)동남대학겸(兼)강소(江蘇)법정 대학교수 리마리(李瑪理)녀사와 진유(陳維) 한명이(韓明夷)두녀학생도석기여잇섯다 작오월일일오후 아홉시에조선교육협회(朝鮮敎育協會)와동아일보사(東亞日報社)조선일보사(朝鮮日報社)주최로각중등정도남녀학교련합으로식도원(食道園)식당으로그들을초대하엿다 그초대회석에서 리마리녀사는이와가튼답사를하엿다

대학교수 리마리(李瑪理)

남경에는 조선류학생이 만히잇습니다 우리는늘 그들과친형제가티 교제하여온탓으로 처음대하는조선산천은비록낫이 설다하여도 처음맛나는 당신들은 사랑하는 친구를오래간만에맛난것과가튼친밀함과깃붐을늣기게됩니다 중국과 조선은력사상으로말할지라도 떠러지래야떠러질수업는 깁흔관계가잇지마는 그보다도최근에이르러더욱우리

두나라의 사이는실로더친밀하여젓다고할수 밧게업습니다 그것은물론 중국과조선과의 필요(必要)와요구(要求)가똑가튼까닭인줄 압니다 우리들에게 가장필요한 것은 개인도덕과 공중도덕이요 우리들에게 가장고상한 목뎍은 신체가 건강할것이외다 몸이튼튼한 사람은정신도 건전할것이요 따라서 사업에충실할것입니다 그리고 또한가지 우리에게 필요한것은 항상쾌활할것이올시다 개인의 심신이쾌활하면 국가전톄에 쾌활한빗이 떠나지안을지니 이얼마나깃거운 일이릿가? 우리는 고상한 마음과쾌활한 정신을가지는 동시에 눈뜨여잇슴시다『세여잇자』! 이것은 우리가잠시도 잇지못할가장큰 우리의 요구올시다

세여잇는 민족에게진보가만흘것이요 세여잇서 힘써일하는 자에게그의 희망하는바를 속히성공할줄 밋습니다 그럼으로써 우리는늘 세여일합시다 우리에게 이러케성대한환영을 하여주시는 귀국의뜻을 감사하오며 본국에도라가우리동포에게 그뜻을 말슴하겟습니다

눈눈한 긔상과쾌활한 말소리는참으로대륙적(大陸的)긔분이잇고그들의 유창한 영어에는진실로놀나지안흘수업더라

『어린이날』축하식
삼천여명어린이가모혀 만세성중에성대한긔념

오월일일 오후세시에 련도교압 너른마당에서 어린이날축하식을거행한다함은 이미 여러번본보에 보도한바이어니와 봄하늘 맑은날에 자긔의날을

긔념하는 삼천륙백여명의어린이들과 희망에찬 그들의 장래를축복하는아버지 어머니 옵바와 누의들로인산인해를일우엇다 식장안에는『어린이는우주화동산의 꼿』『희망의별』―여러가지 깃붐의말이 써여잇는 각소년소녀회의찬란한 긔빨이 바람에 놉히 소사 오색이 령롱하고 봄바람에나 붓기는 버들가지조차 그들을축하하는듯 너흘너흘츔을 추엇다 먼저조선소년군대장 조철호(趙喆鎬)씨의 간단한사회가잇슨후『색동기』시작하는귀여운 어린이들을 우리는잘키우자 일년열두달 어느달어느날이 어린이에게감히 동한하랴마는 오월일일이라는 이날하로를 우리는특별히 마듸를부쳐서『어린이날』로긔념하고저하는 것이다』―방정환(方定煥)씨가어린이날에 대한 이야기가 잇섯고 리종린(李鍾麟)리돈화(李敦化)씨의축사가잇섯스며

현대소년 구락부원중한사람이 어린이자긔들을위하야 약속한일곱가지의 결의문을 랑독하엿고주악에 마춰어린이들의『어린이날』창가가잇섯스며 만여개의『어린이날』긔를나노아들고천디가 진동하도록 놉고크게 어린이날만세를 불럿다 그리고반세소리와 함의칠천개의 고무풍선을 띄어 경성의 하날을꼿으로장식하듯이 곱고빗나게 하엿다 그들은 긔빨을휘두르며 소리를놉혀 만세와창가를 부르면서 쾌활한 거름거리로 식장을떠나

진행순서 보다조곰변하야 예정한 긔행렬을 마치고련도교당압헤서 깃거운 공긔속에만세삼창으로 폐회하엿스니 때는 여섯시 사십분이엿다 만세! 만세! 어린이만세! 온갓행복이 그들에게잇슬지어다

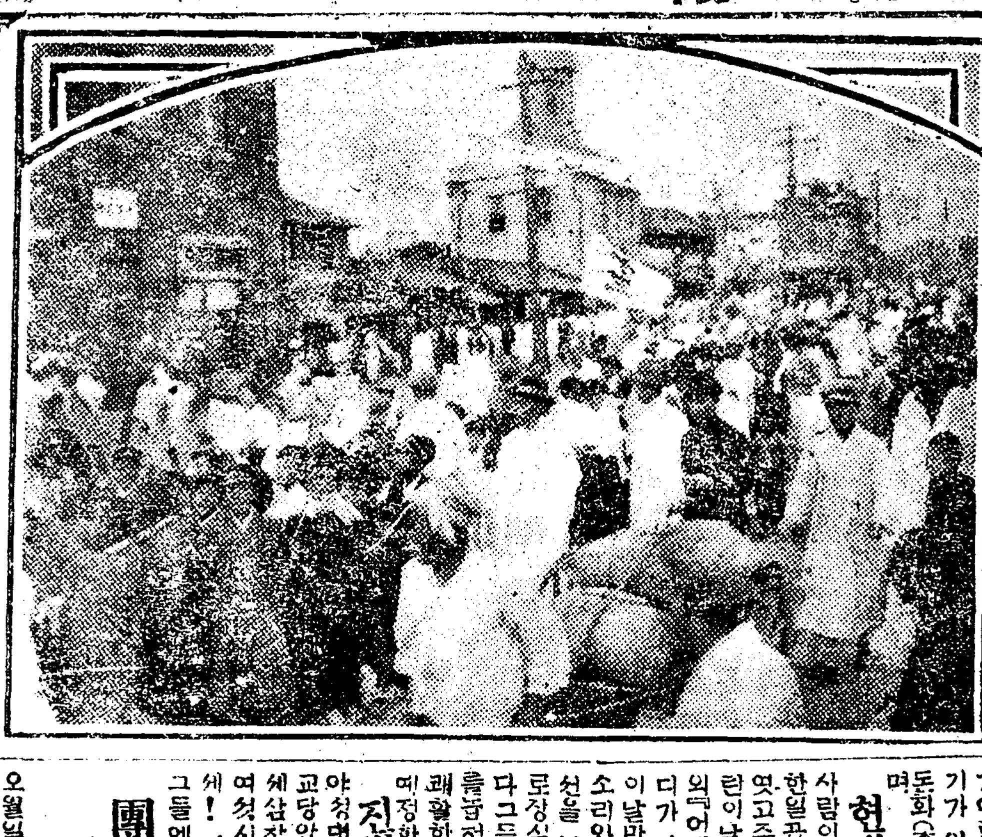

◇『어린이날』의긔행렬

團成社撮影 어린이행렬을 활동사진으로

오월일일『어린이날』에 단성사(團成社)사진촬영부와『백남푸로덕숀』에서는 어린이선전긔행렬을 촬영하엿는바 세상사람으로하여곰 어린이날을 영원히긔념케하고저하야 이것으로써 활동사진촬영한다더라

소년가극회 두곳에서성황

오월일일오후세시부터성대한긔행렬을마치고『어린이날』을긔념한각소년소녀회원들은당일밤여덜시반에경운동천도교당과종로중앙긔독교청년회두곳에모히어『어린이날』가극회를열엇는바 정각전부터 축하하는남녀손님들로두곳이모두다입추의여디가업도록만장의성황을일우엇고소년운동협회위원 박달성(朴達成)씨의사회로순서를따라 진행되엿다 하모니카 독주와 고흔목소리소녀들의『숨박곡질』『빗들빗들』등의유쾌한노래가잇섯스며더욱이홍우경(洪祐敬)양의가곡이 울려나오는독창과 반도소년부 어린도령의독무(獨舞)에는 만장의 박수소리가우박이 쏘다지는듯하엿고 일부의순서를 마치고휴식하는동안에는 방정환(方定煥)씨의 어린이에대한 이야기가잇섯다 두곳이모다 자미잇는순서로 아홉시반경에 폐회하엿다

◇부인견학단 오날비와서중지

어린이긔념을 왜못하게하나
알수업는강화순사

강화소년회(江華少年會)와개벽지사(開闢支社)주최의『어린이긔념』은경찰서에서못하게하엿다한다(강화)

광주디방의 어린이행렬
서울서는햇는데 광주서는못햇다

오월일일『어린이날』을긔념하기위하야 광주소년군(光州少年軍)과긔독교소년부(基督敎少年部)와련합하야 시가행렬을하려작뎡으로 간부들은밤낫을 가리지아니하고 천여명의 어린이들을 지휘하는동시에 재반준비를다마치고 손곱아가다리는바 삼십일밤늦게 당디경찰서에서 돌연히금지한다는통지가잇슴으로간부일동은크게분개하야대표자를보내여경찰서와경찰부를방문하고 여러가지로교섭하엿스나 오월일일이낫가 허락할수업다함으로부득이정지하얏다더라(광주)

성대히거행한 각디어린이날
무사히잘지냇다

◇진남포 (鎭南浦)시내에잇는 각소년회와 유치원에서는 각각여러가지 형식으로 오월일일 어린이날을힘잇고 자미잇게 보드럽고 아름답게긔념하엿는데 그성세는아래와갓다

◇뎐도교소년회(天道敎少年會)에서는 오월일일 오후세시에비석리종리원(宗理院)에남녀회원백여명이 모되여 간단히긔념식을거행한후 삼화로동청년회(三和勞働靑年會)의웅장한 악대를선두로하고 긔행렬로 시가를한박휘돌면서 어린이날에 대한선전지 삼천여장을배포하면서 잘뛰여놀앗다

◇보청유치원(保淸幼稚園)에서는남녀 삼십여명의 어린이가오월일일 어린이날에는 공부를쉬이고그유치원김영리(金永利)선생과한가지로 삼화화원(三和花園)에가서만발한꼿밧속에보드럽고 화평스럽게 어린이날을긔념하엿다

◇신성유치원(信聖幼稚園)에서는 오월일일에는 공부를 쉬이고 남녀 오십여명의 학생이 선생님들과가티 마산리(麻山里)뒷은들에나가서 파릇파릇한 풀은동산과창연한 우러러보면서 가장의미가깁게 자연속에서 그날을긔념하고도라왓다(진남포지국)

◇평양 평양의어린이날은 오월일일 오후세시경에련도교당안에서 성대히 거행하고계속하야 긔행렬을하엿는데 경찰서에서 행렬인원을 일백오십명으로 제한하엿스나 일반의환영이비상하야 대성황중에 무사해산하엿다한다

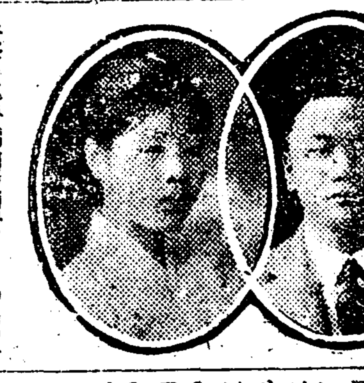

신랑신부 신랑 라래형(李?)군과 신부박귀봉(朴貴鳳)양과의혼례식은 오는오월삼일오후 네시삼십분에 장곡천뎡(長谷川町)공회당(公會堂)에서거행될터인데 신랑은작년에 일본조도전(早稻田)대학정치경제과출신으로 현재조선텰도회사(朝鮮鐵道會社)에근무중이요 신부는작년에 숙명녀자고등보통학교를졸업하고지금은리화학원(梨花學院)『피아노』과에 재학중이라고

落花(락화) 六二
봄바람 번역

춘길은그런줄은압니다마는 나는머리가좀남하서 찬송긔를외고십헛습니다』

이대답은 누구나 정말로듯지안는듯이 방청석에서는 무엇이라고 수군거리는소리가낫다

판사『죄상에의하면 피고는『알바레』로가서 미인의집에를들어갓다가 그집을수직하는경찰리에게 정탐의패를보이고 도망하엿다하며 더군다나 피고가 그와가튼패를 가지고잇던 사실도잇고 그것을불에 태워버렷다하나 밋지못할소리다 그뿐아니라 경찰리가 피고의얼골이든지 음성이든지 긔억하고 잇스닛가 못지안튼라도 또대답을 듯지안튼라도 명백한일이나 엇잿던분명한증거가잇스닛가피고의구두를 그날밤눈우에 낫던발자욱과 떠어보아라 자아 여긔흙으로본뜬 모형이잇스니 여긔다가 피고의 발을녀보아라』

이명령에 준길은 서서히모형으로갓가히 나아갓다 방령인들은 땀이나다십히 손을흔려쥐며 부지중 목을느렷다 먼저부터이 재판을 찬찬히주의하야 보고잇던 그인도의후작은 쌍안경을쓰내엇다 관사는이 배에배심원들에게향하야『첫재것은 시데돌지고가든 범어리의발자욱이오 둘재것은 범어리압헤가든 악한의발자욱입니다 그리고 셋재것은 그이튿날밤에 미인의집에를 들어갓다가 경찰관을속이고 다라난악인이올시다』하고 설명하엿다 준길은관사가 가르치는대로 위선 둘재것에발을너음에 모형이좀것섯다 이것을보고 방령석에서는『좀놀리지안나』하는소리가사방에서 일어낫다 배심원들도역시 의심스러운낫이 눈살을 찝흐리는이가만핫섯다

그다음에 관사는『셋재모형에 발을너라』하고명령하엿다 준길은그대로 발을너엇다、한쪽이번에는 추호도틀리지안코 꼭드더마졋다 이에검찰관은 즉시일어나서『배심원제군에게 말슴합니다만은 가튼발이라도 급히거를때와 천천히거를때와는 발자욱이다소 틀리는것입니다 그러고 또극히 부드러운눈이낫가 몸에 무거운 물건을가지고 잇슬때에는 자연히세게눌리어서 발자욱이커지는일도 잇겟지오 둘재것과셋재것이 다소 틀리는것도이까닭입니다、족말하자면 첫날밤은감안감안히 숨어서 들어갓고로 발자욱이좀커지고 다음날밤은급히 도망을한고로 좀길어진것입니다』하고발하엿다 이말이 못나자마자 피고의 변호인은죽시일어서서

『지금검찰관의말슴과가티 가튼구두라도 그발자욱이 크고적고하다 할사가트면 그발자옥이란것은 아모데하증거도 아될것이올시다 그런데 이러케일부러 모형을떠서 죽대한증거로 내어노흔것은 가튼구두이면 가튼자옥을일우는까닭이 아닌가 이미보신바와가티 둘재것과 셋재것은니단한차가 잇스닛가 이것을한사람의 발자욱으로 볼수는업습니다 엇잿던전날밤에 미인의집으로들어가서 미인을 죽인것은피고가아니오 피고보다 좀큰구두를신는사람이란것은심도명백한일이올시다』하고항의하엿다

이에검찰관은다시일어나서두엇을 말하고저함에 관사는그것을막으며『그런것은배심원이 관단합니다 지금부터 다른증거로 들어가겟습니다』하고다시피고를대하야

『피고는 미인의사진을자긔것이아니오 스리가너흔것 이라고하며 그러면그뒤에 씌잇는『포ㅣ쌔트 미 낫』이라하는영어를 무엇이라고 변명하겟느냐? 배심원제군도아시겟지마는이것은『낫지마삼시오』라하는뜻입니다』

배심원들은 자긔가 영어를안다는것을 방령인들에게 알리랴하는듯이 쓰덕쓰덕하엿다

준길은태연하게『그것은 나를대하야쓴것이아니올시다』

관사『그러나이사진은 미인이화투를 들고잇스며 피고의방에도 화투를버려노흔것은 이상하지안으냐 그뿐아니라 이사진에는 미인이특히 스페드의녀왕을물고잇스며 또시데위 가슴에도 녀왕을대고잇는데 피고의방에잇는 화투도녀왕이 한장부족하지안으냐?』

준길『그리유는예심에서 발햇습니다』

관사『예심에서는 독일에잇슬때한교사의딸과가티갓가히하야그긔념으로그랫다하나피고는지금다른녀자와혼례를하랴하지안느냐? 수년전의긔념을 지금까지보존하며 두엇다는것은 알수업는말이다』

준길『하지만화투가 한장부족된다고 이내살인죄를 씨우려하는것가티 알수업는일은 업습니다』

멍텅구리 련애생활
(149)
뎜원채용

(一) 오송원 대번창으로 지치기는하엿스나 (二) 판돈을계산하여보고 입이벌어저서 (三) 차저온 윤바람을 (四) 월급삼백원에 선금주고채용

◇社 告◇

今般本支局에서左와如히局員을任用하얏사오니愛讀諸位는如此照亮하시옵소서
記者 金匡宇
朝鮮日報裡里支局 白

本報第一六七三號第三面社告欄原州支局員中[illegible]은誤植되엿기玆에訂正함
朝鮮日報原州支局 白

今般本支局에서左와如히局員을任用하얏사오니愛讀諸位는如此照亮하시옵소서
顧問 鄭澗玉
朝鮮日報鐵山支局 白

今般本支局에서左와如히局員을任用하얏사오니愛讀諸位는如此照亮하시옵소서
記者 金鎰淳
朝鮮日報奉化支局 白

一、支局의名稱 安城支局
一、支局의位置 安城郡邑內
一、支局員의職氏名 支局長 李奭夏
右와如히支局을設置하얏사오니管內에居住하시는愛讀諸位는新聞購求及廣告申託等一切事項을直接交涉하시옵소서
朝鮮日報社 白

一、支局의名稱 淸津支局
一、支局의位置 淸津郡邑內
一、支局員의職氏名 支局長 全泰龍
右와如히支局을設置하얏사오니管內에居住하시는愛讀諸位는新聞購求及廣告申託等一切事項을直接交涉하시옵소서
朝鮮日報社 白

今般本支局에서左와如히局員을任用하얏사오니愛讀諸位는如此照亮하시옵소서
總務兼記者 金顯七
顧問 張彪濬
顧問 金基德
顧問 韓基瓚
顧問 南潤九
朝鮮日報淸津支局 白

本報第一千六百九十六號第三面社告欄密陽支局員中總務兼記者金碩은金碩으로誤植되엿기玆에訂正함
朝鮮日報密陽支局 白

祝朝鮮日報碧潼支局設置

碧潼郡內一洞 李官昌
碧潼郡碧潼面東上洞 金洪柱
碧潼郡碧潼面上西洞 金尙潤
碧潼郡邑內二洞 金炳鍵
碧潼郡邑內二洞 李逆源商店
碧潼郡邑內一洞 金孝汲
碧潼郡邑內一洞 [illegible]商店
碧潼郡邑內一洞 金澤映
碧潼郡邑內一洞 崔俊吉
碧潼郡邑內二洞 金才柄
碧潼郡城舘面社上洞 公雲學
碧潼郡大平面 金元弘
碧潼郡大平面陽平洞 金鼎淳
碧潼郡大平面陽平洞 釀酒業 兼昌泳
碧潼郡大平面明平塾 崔澤浩
碧潼郡吉北面江畔 文武憲
碧潼郡吉北面鑛業所官用出張所 李昌京
碧潼郡吉北面北下洞 李興根
碧潼郡吉北面北洞 李恒茂
碧潼郡吉北面北下洞 田恒稷
碧潼郡吉北面中下洞 林昌泰
碧潼郡吉北面北上洞 金應俊
碧潼郡松西面駐在所 內田孝造
碧潼郡松西面西內洞敎會 長老任潤錫
碧潼郡松西面內西洞 崔瓊柱
碧潼郡雩場市 官野勇
碧潼郡雩場市 達興商店
碧潼郡雩場市 金允泰
碧潼郡雩場市 朴正奎
新義州地方法院碧潼出張所 昆本三次郞
碧潼郡碧潼面 金聖參
碧潼郡碧潼面二洞 金學獻
碧潼郡內一洞 田致種
碧潼郡邑內一洞 金德鳳
碧潼郡雩時面雩下洞 金晟河
碧潼郡雩時面雩下洞 金龍紀
碧潼郡雩時面 公醫 白承燡
碧潼郡雩時面雩中洞 金炳益
碧潼郡雩時面雩下洞 金澤洪
碧潼郡雩時面雩延市 金樂斌商店

碧潼郡邑內二洞 張應奎
碧潼郡松西面內西洞 崔膺乾
碧潼郡碧潼 日鮮商店
碧潼郡邑內一洞 金泰星
東亞日報社碧潼分局
碧潼郡邑內一洞 金秉完
碧潼郡邑內一洞 李京白代書所
碧潼郡邑內 公醫 張錫燦
碧潼郡邑內一洞 雜貨商 金興弼商店
碧潼郡邑內二洞 池洪祚商店
碧潼郡加別面別上洞 金燮伍
碧潼郡加別面別上洞 張鳳賢
碧潼郡雩時面雩場市 日興商店
碧潼郡雩時面雩下洞 金讚翊 金樊洪 章德河
碧潼幼年主日學校職員一同
碧潼私立新明學校新少年會
碧潼郡加別面別下洞 金鍵衡
碧潼郡雩時面雩下洞 金鸞熙酒店
碧潼郡邑內二洞 美華理髮館主 吳仁錫
碧潼郡邑內二洞 四同商店
碧潼郡大平面下平洞 黃貞連
碧潼郡邑內二洞 金磷柱商店
碧潼郡邑內一洞 朴朝順 金禮彬 商店

碧潼郡邑內二洞 田泳稷
碧潼郡內 體育九峰團
碧潼郡邑內二洞 三成商會
碧潼郡邑內二洞 永信商店
碧潼郡吉北面事務所 面長 金錫麟 書記 李禎元 書記 金秉鎬 書記 李益昌
碧潼郡松西面事務所 面長 崔觀柱 書記 崔信涉 書記 崔景模 書記 黃鳳善
碧潼公立普通學校 校長 田邊熊二 訓導 金洞稙 訓導 許相 訓導 金國弼 訓導 鄭賢國
碧潼郵便局 長谷川文治 田中常雄 洪蓮潭 朴世鶴
碧潼郡松西面三西洞 金尙俊
碧潼郡邑內一洞 佐佐木德壽
碧潼郡邑內一洞 公得星商店
碧潼金融組合
碧潼郡邑內二洞(郵便局前) 金允琨代書所

碧潼私立新明學校 校長 金完彬 敎員 張雲龍 敎員 黃善亨 敎員 崔貞淑 敎員 金善彬
碧潼郡雩時面事務所 面長 金炳珪 書記 安敎丙 書記 金子翼 書記 白龍彬 書記 金澤炳
碧潼郡加別面職員一同
碧潼公立普通學校 訓導 康興淳 訓導 楊晟秀 訓導 金昌潞 訓導 韓箕疇 訓導 金泰强
碧潼郡內一洞 料理營業 相逢樓 主 韓明淳 酌婦 劉玉珍 酌婦 金蘭紅 酌婦 朴明月 酌婦 鄭春紅
碧潼郡廳職員一同
碧潼警察署員一同
碧潼郡北門內 釀酒所 康龍濟 李明彥
碧潼郡 天道教宗理院
開闢社碧潼支社
碧潼郡 雩時公立普通學校職員一同
碧潼基督青年學友會
碧潼郵便局員一同

鮮銀利下發表
五月一日부터實施

朝鮮銀行金利引下는旣報와如히諸般調節과步調를一致할必要上總督府當局의諒解를得한後東京에照會中이든바昨一日에返電이遲着되얏슴으로實施는五月一日부터로하얏스나發表는不便케되얏슴으로二日에各店一齊히發表하고左와如히實施케되얏더라

輸出手形 二厘引下
其他 一厘引下

利下理由 (朝鮮銀行發表)大正十年五月五日當行貸出金利改定以來一般財界는容易히整理期를脫치못하야日本銀行도依然從來의金利를維持하고緊縮的態度를採하는狀勢에在하얏스나近來朝鮮內의經濟界는逐次良化하고貿易도스사로逆調할預金은增加하야金融의緩和케되엿際에今回日本銀行의金利引下가有하얏슴으로當行도此에順應하야利下를斷行하얏나그러나日鮮이其事情을異히하는者有하야資金의流出이아즉跡을絶치못하얏스며預金利子와如함도尙且比較的高率을示할뿐아니라財界의整理도아즉完成치못하얏다云치못하겟슴으로此際에急激한金利引下는反히市場에惡影響을釀할虞가有함으로爲先一厘引下로하고輸移出手形에對하야는特히金融의圓滑의意味로二厘의引下를行한것이다

生糸資金 一厘引下乎

(大阪電) 生糸資金은五月中에銀行團에서協定할터인데金融의大勢緩漫으로手形割引도昨年보다二厘가低下하고또한昨年의生糸資金의回收도良好하얏슴으로本年은昨年보다二厘低下가可能하지만昨秋一厘를引下하얏슴으로今回는一厘引下가되리라고

四月末 組合銀行業況
預金增、貸出激減

京城組合銀行四月末現在帳末은預金八千七百二十三萬二千四百九十八圓貸出一億七百二十六萬二千七百六十六圓으로四月上半末에比하야預金三百七十五萬二千四百三十五圓을增하얏스나貸出은七百四萬六千三百十六圓의激減을示하얏고殊히割引手形七百四十四萬圓의激減인商勢의不振을證함인데前年同期에比하야는預金六百四萬六千九百四十三圓貸出九百三十三萬二千九百七圓의增加이더라

株式取引員 第六回大會

(大阪電) 第六回全國株式取引員大會는二、三兩日『오리엔탈호텔』에開할터인데議案은二十四個로長期精算을三個月復活의件、短期精算取引으로七日以內에受渡할것은實物取引으로하고取引稅免除의件、短期의取引所手數料免除의件、限月短縮에依하야當然減稅하기를當局에要望할件等이主要한것이더라

三月末 輸出再輸出額

(大阪電) 農林省調査三月末外地의米輸出及再輸出額은三萬八千二十六石으로前年同期에比하야一萬九千八十八石을增하고又其中에內地米輸出은三萬六千九百二十七石과二萬四千七百十九石을增하고外來再輸出은千九十九石과六千六百三十一石의減小이더라

社債一千萬圓 募集內定
尾崎東拓理事談

朝鮮總督府의産米增殖計劃에伴하야東拓에서도此에關한資金의調達을計하야政府의方針과互相呼應할計劃인데現在歐米市場의社債募集은頗히不利한條件임으로寧히內債에依하는것을有利로할狀態임으로東拓에서는銀行團과相談한後

一千萬圓을日本市場에서募集하기로內定하얏고此金利는七分二厘로新社債의低利인데此에手數料等을加하드라도七分八厘或은八分程度에至할것으로

非常히有利할것갓다各地의水利組合에對한融通도될수잇는대로出資하고자한다云云

綿糸前途
從此小康乎

六期全部三百圓案制를演한以來綿絲時勢는依然安値에入하는中인데그原因은仕手關係도內外材料가總히不振함에起因한것이即米棉의步調가不良한것과時節의關係와節約風으로日本需要가激減한것、日銀利下도事實上何等의反應이無한것과印度中國南洋方面의購買力이無한것、爲替相場의關係로大阪問屋側이高價를持續하는 策關係로相場의動搖가甚하야一般에買控氣味가잇기때문인데朝鮮으로서는常히大阪에左右될으노그다지差異도無하나南朝鮮及間島方面의不作과北道의明太魚不漁와整理에依한不況、節約氣分等으로需要가不起하야安價의原因을作한것인데目下北道麻布의出廻期에入함으로綿糸의需要는漸次起할것이오綿糸時勢도小康狀態에入하리라觀測되더라

東拓今期配當
八分据置

(東京電) 東拓에서는來二十二日丸之內鐵道協會에서定時株主總會를開하고左의議案을附議할터인데十三年度營業成績은大體前年度同樣으로利益分配案도年八分据置로內定하야目下諸計算과共히監督官廳에認可申請中으로近近指令을接할터인데本總會附議案中重要한者는大略如左하더라

一、利益處分案
一、取締役補缺選擧並監査役選擧、島德藏兩氏任期滿了로因한改選의件
一、前總裁宮尾舜治氏에功勞金並故久保田總裁及鈴木理事에對한功勞金贈與의件

鐵珠板

될듯될듯하고도안되든鮮銀利下는 二日에正式으로發表하고實行은一日부터하게되야一段落을告케되얏다▲鮮銀利下는日銀利下時에旣히觀測하얏든바오利下가되얏다하야도別影響이업스이라든것도旣定한것이지만朝鮮의中央銀行인鮮銀이利下한데對하야朝鮮一의株式市場인京取相場에小毫의影響이無한것은좀야속한결이다▲朝鮮의中央銀行이라는鮮銀은日銀出張所쯤되고京取市場은大株의京城販賣所로보는것이結局自慢의上策일지오所謂朝鮮財界라는것은不必多論▲軍國主義의典型으로當時歐洲大戰時에軍務에勳勳하든한때부두히元帥의獨逸大統領當選으로惡感을품은듯歐英財界도英蘭相의金解禁期的際明으로再次樂觀!一喜一悲 一長一短에財界도陳免閑散이로군

前場小往來

昨後場阪地三十九圓八十四錢의高止와共히當市場은今朝에入하야阪地三十九圓七十九錢인五丁反落을據하고 三十六圓六十九錢인一丁低價로場을始하야二節六十二錢까지反落하엿다가阪地二節八十四錢으로八十八錢의三番同事를伴하고七十錢까지跳返하야二番同價로持續한後阪地七八節八十五錢四錢으로結局八十錢에止場함을寫하고六十三錢으로六十五錢에場을止하니高低의差는八丁이며阪仁의稍는三百十五丁이더라

仁川期米 第一報

止價比較表	昨前止	今後止	比較
當限	三六、三二	三六、三二	—
中限	(三六、七)	三六、三六	[illegible]
先限	[illegible]	[illegible]	[illegible]

前場

	當限	中限	先限
一節	—	三六、七九	三六、六九
二節	三六、六九	三六、六二	三六、六二
三節	—	三六、六三	三六、六三
四節	—	三六、六三	三六、七一
五節	—	三六、七九	三六、六三
六節	—	—	三六、六六
七節	—	三六、七九	三六、六三
八節	三六、七〇	三六、七九	三六、六四
九節	—	三六、七四	三六、六三
十節	—	三六、七三	三六、六三

後場

	當限	中限	先限
一節	—	—	三六、六五
二節	—	—	三六、六五
三節	三六、七〇	三六、七三	三六、六五
四節	—	—	三六、七〇
五節	—	三六、七三	三六、七八
六節	—	三六、六八	三六、七九
七節	—	三六、七三	三六、七八

	當限	中限	先限
取組高	一四〇〇	一三三〇〇	七〇〇
出來高	一〇〇	一八〇〇	四九三〇〇
帳入價	三六〇〇	三六三〇	三六七〇
合計		六八一〇〇	
累計		一六六二五〇〇	

各限俵合
一日前場

	中限		先限	
▲賣方	㋒一九〇〇 ㊁一〇〇〇	㋮七〇〇 ㋟二〇〇〇	㊝一〇〇 ○二〇〇〇	
▲買方	○一九〇〇	㋑一三〇〇 ㊀三〇〇〇	丸七〇〇	
▲賣方	㋕九〇〇 豐一四〇〇 ㊁三〇〇	金四〇〇 ㋗四〇〇 ㋬一〇〇	㊝三〇〇 ○三〇〇 ㊍一〇〇	
▲買方	㋒三〇〇	㋑一六〇〇 ㊀三〇〇 丸一〇〇〇	㋮三〇〇	

當分買占警戒

昨後場阪地突高의原因에對하야는昨日現在殘存米의減少로由함이안인가하는半信半疑의商談이區區하엿스나其實은何等의刺戟

米豆餘話

▲凶作의쌀時勢란떠러지는날이보다올느는勢力이매우激烈한貌樣▲客月中旬부터低落하기始作한것이거우百五十餘丁밧게안되것만昨秋會日인一日의反撥이約八十丁이나되엇다▲昨日三十六圓○五錢에發生한七限의步調가當日三十六圓八十錢까지突飛할줄이야누가預測하엿스랴▲엇지하엿든本年米는危險性과神經疾이만흔쌀이다▲今回의暴騰은可逅可考할만한强材도無하다만强氣筋의突貫買에不過한一時的現象이라하지만아마도供給不足의反映相인듯

材가無히七限은天災多端한夏期에入하는米일뿐더러端境期에接近한米로서三十九圓三、四十錢까지는比較的低價라는臆測下에强氣筋이突然買煽하야多數十餘丁을反撥한것이며當地도또한此、幸制되야六十餘丁의突返

大阪期米（二日）

前場		後場	
寄 當中	三八、八四 / 三九、四二	寄 當中	三八、八四 / 三九、三八
一節	三九、七九	一節	三九、七九
二節	三九、八四	二節	三九、七七
三節	三九、八八	三節	三九、八八
四節	三九、八八	四節	三九、八八
五節	三九、八八	五節	三九、七六
止 當中	三八、六六 / 三九、八七	止 當中	三八、八四 / 三九、八八
六節	三九、八三	六節	三九、八一
七節	三九、八二		
八節	三九、八四		
九節	三九、八四		
十節	三九、八八		

東京期米（二日）

前場		後場	
一節	四〇、八三	一節	四〇、八八
二節	四〇、八九	二節	四〇、九〇
三節	四〇、九三	三節	四〇、九〇
四節	四〇、九三	四節	四〇、八九
五節	四〇、八三	五節	四〇、八八
六節	四〇、八九	六節	四〇、八八
七節	四〇、九一	七節	四〇、九九
八節	四〇、九三	八節	四〇、九九

各地期米（二日）

	前場		後場	
兵庫	三九、三二	三九、三二	三九、三一	三九、三二
下關	三九、七一	三九、六六	三九、六四	三九、七一
桑名	三九、三六	三九、三五	三九、三二	三九、五五

各地期米比較 二日

	昨前止	今前付	比較
大阪	三九、八四	三九、九九	五低
兵庫	三九、三二	三九、三二	二〇低
下關	三九、七一	三九、七〇	一〇低
桑名	三九、三七	三九、三六	一九低
東京	四〇、八八	四〇、八五	三高
仁川	三六、七〇	三六、七九	一低

大相場到來

로米穀界의整理는大牛맛을가지고 카難하겟지만整理一段만을가지고도目下米界에치못할것은事實인바이것이相場化할時는取引所株가昨今은堅實株에物色하든터이나復活될順序이니勿論一般株가은업슬지라도此의後에入할時代에背景으로한股價時代에入할際는步調가益益强氣를加하는것이라고强氣를吐하얏다

大阪低에鈍感

昨今의京取仁新等株는大阪高에는敏感이고大阪低에는鈍感이니昨後場에大阪低이나京取도보아도日步引上實施代引漸增等의支障이잇슴에도不拘하고持株引取가好成績으로稱히全然除去된好感이잇슴에依함인자二十錢低에不過하더니今朝大阪小反을보고는비록弱氣치는못하얏다드라도二十三圓十錢으로十錢高로强調하얏스며仁新은實物渡과踏延로昨後場과今朝가各十錢高이엇스나連商으로至極閑散이엇다

前場諸株步調（二日）

▲京取 三三〇〇—三〇—
▲仁新 三三七〇—
▲鍾新 二六〇〇—
▲大新 八八八〇—八〇〇—八〇—

後場軟調
(前場終價와後場終價比較)

大新 三〇低 京取 二〇低
鍾新 四〇低 仁新 一〇低

後場은大阪初付가四十錢低에人氣가더욱沈衰하야休日을隔하고至極히不氣乘으로閑散하다가阪止保合에當地는氣迷甚深으로低移大引이엇는바京取는三圓高弱이엇다

後場諸株步調

▲京取 三三〇—
▲仁新 三三六〇—
▲鍾新 二六〇—
▲大新 八八〇〇—八〇—八〇—八〇—

●大新代引激增 五百枚의代引激增으로日步가六十五錢으로五錢增이엇다

代引算定日步

株名	算定	代引	二日分日步
京取	三三一	三三〇	一
仁取	八〇〇	[illegible]	—
仁新	三三〇〇	不足三〇〇	逆一〇
安取	九〇	一〇〇	一〇
鍾新	二六〇	三六〇	一四〇
大新	八八〇	三三〇	一三〇

取組高及賣買店

株名	取組高	賣方	買方
京取	四五七〇	六店	十二店
仁取	一六〇〇	三店	三店
仁新	二五一〇〇	九店	十一店
安取	一〇六〇〇	一店	十一店
鍾新	一二〇〇	五店	十二店
大新	五七二〇	六店	十三店

出來高

▲長期累計 二二八五
▲短期累計 三九六七一三七九〇〇〇

大阪長期株式（二日）

株名	前付	前止	後付	後止
鍾新	三〇三〇	三〇三〇	三〇三〇	三〇三〇
鍾新	二八二〇	二七〇	二八二〇	二三〇
同新	九二〇	九二〇	九二〇	九三〇
大株	九二〇	九二〇	九二〇	九三〇
郵船	八五〇	八五〇	八五〇	八五〇
同新	七七〇	七七〇	七七〇	七七〇
商船	四九〇	四九〇	四九〇	四九〇
同新	一三〇〇	—	—	一三〇〇
日糖	一〇二〇	一〇二〇	一〇二〇	一〇二〇
東新	一四〇〇	一四〇〇	一四二〇	一四〇〇
大株中引				
大株新	九二〇	九六〇		

大阪短期株式（二日）

株名	前付	前止	後付	後止
鍾新	二六八〇	二六八〇	二六〇〇	二六〇〇
大新	八八〇〇	八八一〇	八八〇〇	八八〇〇

大阪短期步調（二日）

▲前場大新 八八〇〇—八九〇—八〇—
▲前場鍾新 二六〇〇—八〇〇—二六〇—
▲後場大新 八八〇〇—八〇〇—八〇〇—
▲後場鍾新 二六〇〇—六七〇—六〇〇—

京取市場 株式
京取短期取引 二日

株名		初付	大引	高價	低價
京取	前	—	—	三三〇〇	三三〇〇
	後	—	—	三三〇	三三〇〇
仁取	前	—	—	—	—
	後	—	—	—	—
仁新	前	—	三三七	三三七	—
	後	—	—	三三六〇	—
安取	前	—	—	—	—
	後	—	—	—	—
鍾新	前	二六〇〇	二六〇〇	—	—
	後	—	二六〇〇	—	—
大新	前	八八八〇	八八八〇	八八九〇	八八八〇
	後	八八八〇	八八八〇	八八〇〇	八八〇〇

前場小高
(昨日終價와前場終價比較)

大新 五〇高 京取 一〇高
鍾新 五〇高 仁新 一〇高

昨後場低落인機先今朝는米棉二十五錢高綿絲一圓方의引返으로大阪의强調를報하얏스나當地는依然見送閑散으로大新鍾新이小高이고京取仁新은保合이엇는바商內는未滿四百이엇다

機會待로見送
强弱如何?

至極閑散狀態로越月한昨今商狀은一般的으로何等의氣力이업스나阪地가金融을背景으로한押目買人氣가旺盛함을따러當地三人氣가大體로機會待이고何等新動機에接觸키前에는仕手가見送하야新規出動을躊躇함으로退面이閑散한터인바此際에잇서勿論上鼓노만을보기難하나

綿絲의積勢 에困惱

五月中旬의出廻를逆折케하야利喰과新規買로高價로부터押目가업서도整然中相當히下押되엇다할수잇슨즉大勢는綿絲界에押目는업서도整然中相當히下押한外는惡하게볼材料는업는가附除한外는惡하게볼材料는업스나六年의長時日에亘한不況오

低温工業株式會社株式募集

低温工業株式會社 設立趣旨

一 世界製造法의大革命、大進步라고稱讚하는、星製藥株式會社最近의 發明에基하야、三月卄四日同社의府縣元及市郡元代表者聯合大會의 決議에依하야。本會社를設立함

二 低温工業이라함은即冷凍方法을 從來의加熱製造에代하야製造에應用한것이라、멀니 此祖先의 發明한것에다가世界第一流의製藥會社인 星製藥株式會社가多年苦心心血을注하야研究에從事하야、最新의學理를應用하야、其方法을完成한世界的大發明이라。

三 低温即冷凍工業의特長은
一 工場建設에地의 利가有하나即山腹、地下까지도使用하야其建設費를減少케할수잇는일。
二 一工場은各種의製造를할수잇는共通性을有한일。
三 自然의冷을利用할수잇는일。
四 製造法이簡單하고싸라서費用이적게드는일。
五 製造上熱과如히自然의 質을損치안이하는일、製造中의損失이적은일
六 製品의長期保存力이만흔일。
七 寒國에工業을起業할수잇는일。

四 今日까지에特許를得한것과出願中의것은

米에關한것	七
酒及酢에關한것	六
味噌(된장)에關한것	二
醬油에關한것	二
牛乳에關한것	四
卵에關한것	四
滋養食料品에關한것	一四
大豆其他豆類에關한것	九
蔬菜類並果實類에關한것	六
水產製造에關한것	一四
肉類에關한것	二
糖業에關한것	四
樟腦에關한것	二
蠶絲業에關한것	一
煙草에關한것	一
香料에關한것	三
酵素에關한것	五
生藥其他藥品에關한것	一〇
血液에關한것	二
雜	二
總計	一〇〇

五 更히目下研究中의것이三十種이有함。

六 特許는英、米、獨、佛、伊를始하야、世界의重要한各國에出願手續中이라。

七 低温工業의 說明及其利益等은、最近의取扱所에서說明書를得하야、精讀하신後照亮하시오
□滯하엿다하는此際、此時此發明은 我祖先이我等及我等의子孫에게幸福을엇게하고자준一大發明이라。世界의□滯까지라도救濟한다는賜物이라。進步를아시는四海의諸賢이시여 將來를豫見하시고速히本發明의實施에參加하시오。

發起人總代
星 一

募集要項

一 總株數壹百萬株
(資本金五千萬圓、壹株五拾圓 第一回拂込金拾貳圓五拾錢)을左와如히募集함
一 發起人引受株數 七千株
二 募集株數 九拾九萬三千株
內 一 星의株主로부터 五拾萬株
二 星의社債所有者로부터 拾二萬三千株
三 一般募集 三拾七萬株

二 募集期日
大正十四年五月一日부 同十五日

三 申込
一 星의府縣元、配給所(市郡元)特約店、星同窓會、及取扱銀行、又는取引의銀行에、
二 定欵、目論見書、趣意書及申込用紙는同上에有함、不足할때에는創立事務所又는府縣元配給所(市郡元)에申請하심을望함

四 拂込
一 五月三十一日募入確定、申込證據金拾貳圓五拾錢은第一回拂込金에振替。
二 銀行又는振替口座 (東京六〇二五五)를利用하야送金하시면、一切의手續이便利하게됩니다。

東京市外大崎町
低温工業株式會社創立事務所

申込取扱所

同 元賣捌所
同 配給所
同 自助會事務所
同 特約店
星製藥商業學校同窓會事務所
全國各地主要銀行

◆詳細는最近의取扱所에問議하심을望함